

İZMİR BAKIRÇAY ÜNİVERSİTESİ

LİSANSÜSTÜ EĞİTİM ENSTİTÜSÜ

DOKTORA AKIŞ SÜREÇ ŞEMASI

Bilimsel Hazırlık derslerini alacak mısınız?

Hangi dersleri almanız gerektiğini Anabilim Dalınızdan öğreniniz.

Evet

Hayır

Ders Aşaması

- Teze başlayabilmek için öğretim planında belirtilen asgari AKTS kredisi almanız gereklidir.
- Gerekli kredili dersleri başarıyla tamamlamanın azami süresi tezli yüksek lisans derecesiyle kabul edilenler için 4 yarıyıl, lisans derecesiyle kabul edilenler için 6 yarıyıldır.
- Ders aşamasının (Seminer dersi dâhil en az 8 ders) azami tamamlama süresi 4 yarıyıldır.
- Ders seçimi yaparken aldığınız tüm dersleri başarmak (en az CB, 75) zorunda olduğunuzu unutmayınız.
- Bulduğunuz yarıyıl derslerinizi seçiniz. (Her yarıyıl danışmanınızdan Uzmanlık Alan Dersi seçmek zorunludur.)
- Eğer önceki dönemden/dönemlerden başarısız olduğunuz ders/dersler varsa zorunlu dersler için aynı dersi, seçmeli dersler için aynı ya da farklı ders seçerek AKTS'yi tamamlayınız.
- Doktora Seminer dersini tez danışmanınızdan seçiniz. **Yeterlik sınavı için ön şarttır** (Seminer dersinin tez danışmanından alınması zorunludur)!

Yeterlik Aşaması

- Bulduğunuz yarıyıl derslerinizi (Doktora Yeterlik ve Uzmanlık Alan Dersi) seçiniz.
- Yeterlik sınavı için danışmanınız ile iletişime geçiniz. **Ders döneminin tamamlanmasını takip eden ilk dönemin sonuna kadar yeterlik sınavına girmek zorunludur.** Bunun için;
 - Yeterlik sınavı için **Doktora Yeterlik Sınavı Başvuru Formu (DR-2)**, enstitüye teslim edilmelidir.
 - Başvuru Formu EYK tarafından onaylandıktan sonra **Doktora Yeterlik Sınavı Jüri ve Tarih Öneri Formu (DR-3)** ile Anabilim Dalına başvurulmalıdır. (Yeterlik savunma evraklarının 3 iş günü içerisinde Enstitüye teslim ediniz.)
- Tezli Yüksek Lisans derecesi ile kabul edilmiş öğrenciler, en geç beşinci yarıyıl sonuna kadar, Lisans derecesi (bütünleşik) ile kabul edilmiş öğrenciler, en geç yedinci yarıyıl sonuna kadar yeterlik sınavına girmek zorundadır. Sınava girmeyen öğrenci başarısız sayılır. Yeterlik sınavına girmeyen veya başarısız olan öğrenci bir sonraki yarıyıldaki tekrar sınava alınır. Yeterlik sınavında ikinci kez başarısız ya da girmeyen öğrencinin ilişkisi kesilir.

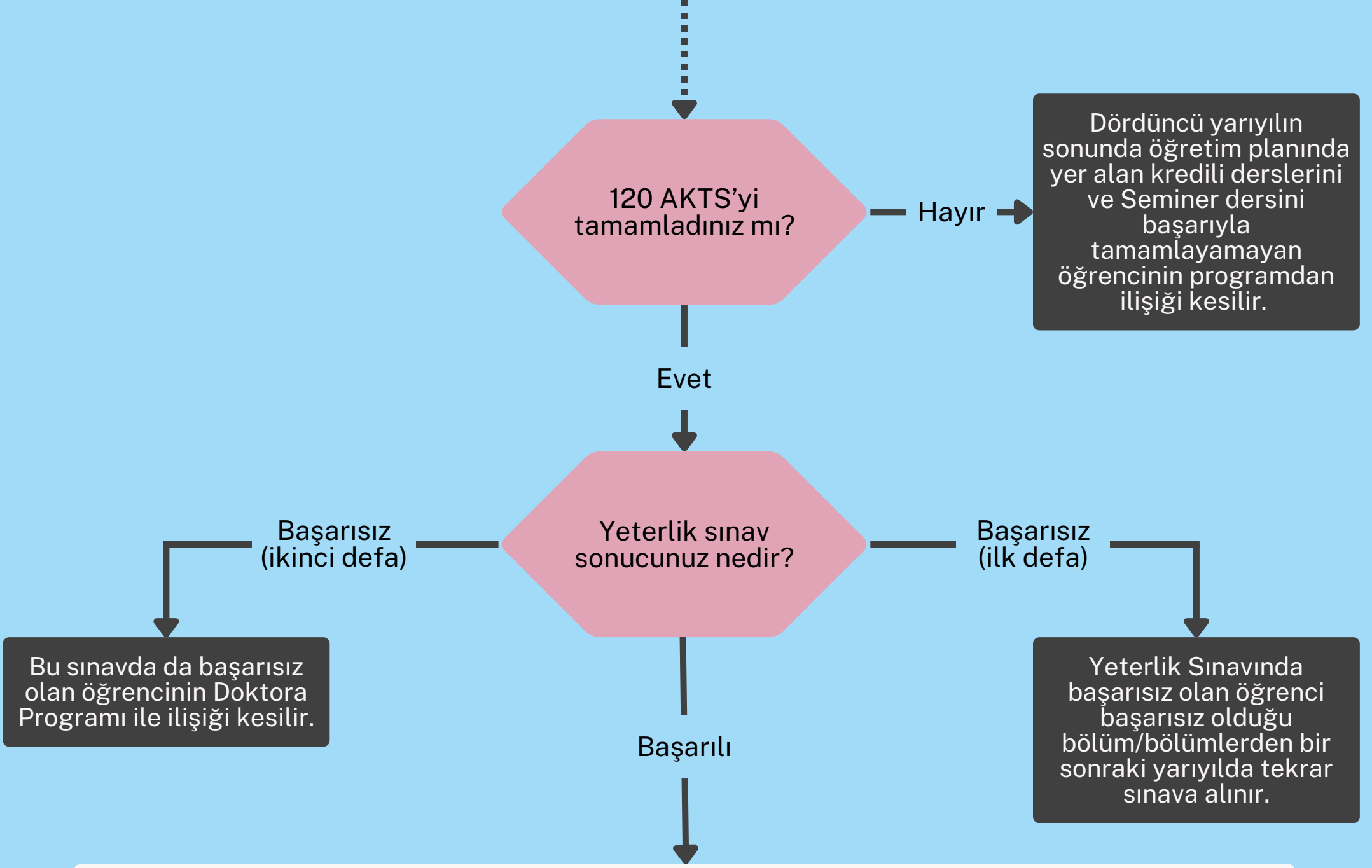

- **Yeterlik sınav tarihinden itibaren en geç 1 ay içinde “Tez İzleme Komitesi” oluşturulması gerekmektedir.** Danışmanınız ile iletişime geçiniz. Bu aşamada Doktora Tez İzleme Komitesi (TİK) Öneri (DR-8) formu ile Anabilim Dalı Başkanlığına başvurulacaktır.
- Bulduğunuz yarıyıl derslerinizi (Tez Çalışması ve Uzmanlık Alan Dersi) seçiniz. (Uzmanlık Alan Dersinin tez danışmanından alınması zorunludur).
- **Yeterlik sınavını takip eden dönemde “Tez Önerisi Savunma Sınavı” yapılmalıdır.** Bunun için;
 - Doktora Tez Öneri Formu (DR-12) ile birlikte Anabilim Dalı'na başvurunuz.
 - Tez Öneri Formu EYK tarafından onaylandıktan sonra Doktora Tez Önerisi Savunma Sınavı Başvuru Formu (DR-6) ile birlikte Anabilim Dalı'na başvurunuz.
- Öğrenci tez önerisi ile ilgili raporu sözlü savunmadan en az 1 ay önce Tez İzleme Komitesi üyelerine dağıtır. Sınav sonrası Doktora Tez Önerisi Değerlendirme Formu (DR-7), 3 iş günü içerisinde Anabilim Dalı tarafından Enstitüye teslim edilmelidir.

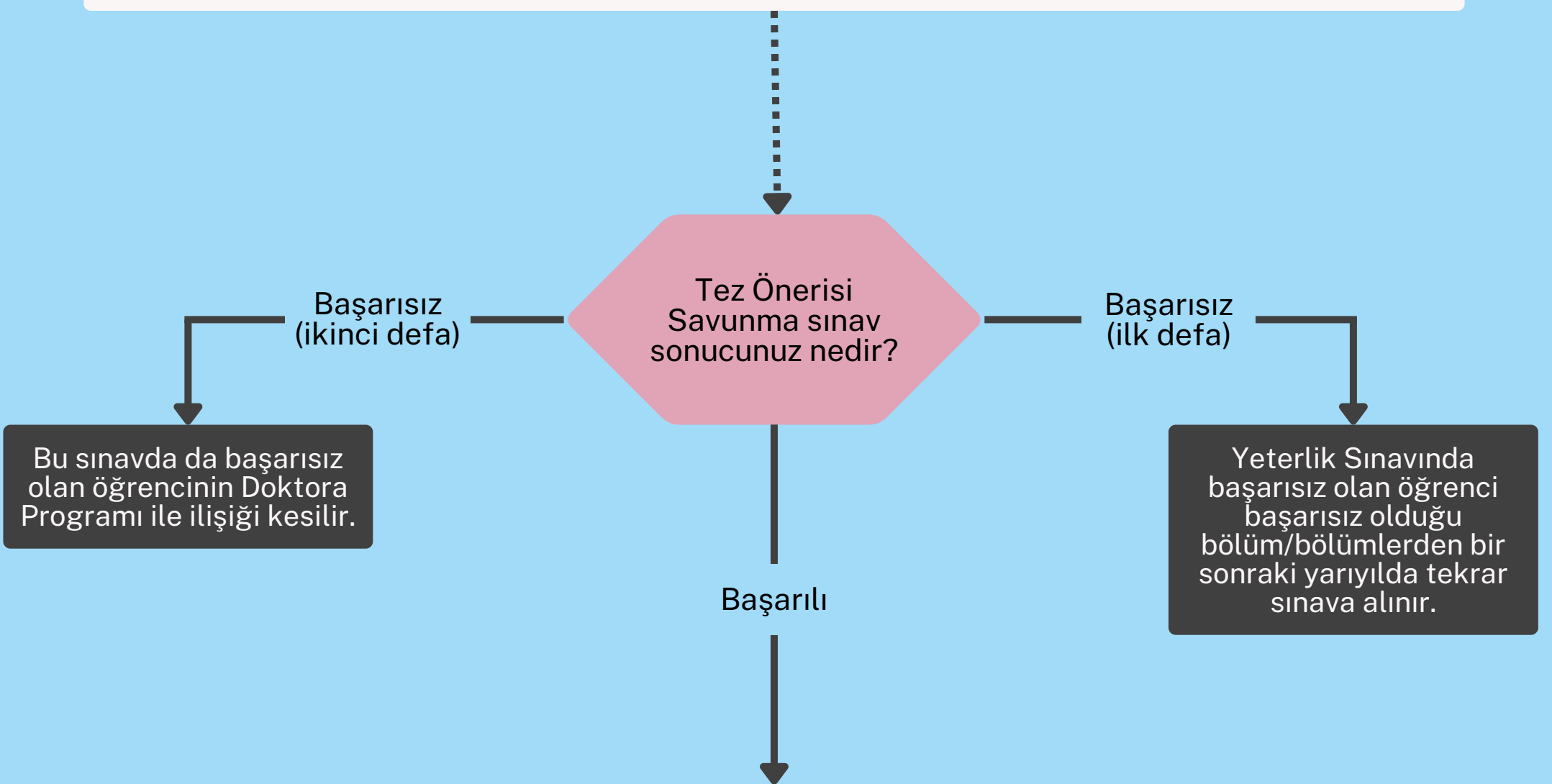

Tez İzleme

- Bulduğunuz yarıyıl derslerinizi (Tez Çalışması ve Uzmanlık Alan Dersi) seçiniz.
- Tez İzleme Komitesi Ocak-Haziran ve Temmuz-Aralık ayları arasında birer defa olmak üzere yılda iki kez toplanır. Öğrenci tarafından tez ilerleme raporu hazırlanmaması nedeniyle belirlenen aralıklarda toplantı yapılmaması durumunda BAŞARISIZ sayılır. Üst üste 2 kez veya toplamda 3 kez BAŞARISIZ öğrencinin ilişiği kesilir. Öğrenci, toplantı tarihinden en az 1 ay önce komite üyelerine yazılı rapor sunar. Danışmanınız ile iletişime geçiniz.
- Tez izleme komitesi toplantı tarihini belirlemek için Doktora Tez İzleme Toplantı Tarihi Bildirim Formu (DR-9) ile birlikte 1 ay önce Anabilim Dalınıza başvurunuz.
- Tez İzleme Komitesi toplandıktan sonra Doktora Tez İzleme Komitesi Ara Rapor Formu (DR-10) Anabilim Dalına teslim edilmelidir.

Başarısız
(üst üste 2 defa ya
da toplamda 3 defa)

TİK sonucunuz
nedir?

Başarısız
(üst üste 2 defadan
ya da toplamda 3
defadan az)

Öğrencinin Doktora
Programı ile ilişiği kesilir.

Üç veya daha fazla TİK'ten **Başarılı** ve 240 AKTS tamamlandı.
Bütünleşik doktora öğrencileri 300 AKTS tamamlaması gerekir.

Doktora programı, bilimsel hazırlık hariç yüksek lisans derecesi ile kabul edilenler için sekiz yarıyıl olup azami tamamlama süresi on iki yarıyıl; lisans derecesi ile kabul edilenler için on yarıyıl olup azami tamamlama süresi on dört yarıyıldır. Bu süreler içinde tamamlayamayan öğrencinin ilişiği kesilir.

Teziniz Hazır mı?
Tez Savunma Sınavı'na
girecek misiniz?

Hayır

Tez çalışmasını on
iki veya on dört
yarıyıl sonuna
kadar
tamamlayamayan
öğrencinin ilişiği
kesilir.

Evet

- Makale/Yayın şartı yerine getirilmelidir. (İzmir Bakırçay Üniversitesi Lisansüstü Eğitim Enstitüsü Eğitim-Öğretim ve Sınav Yönetmeliği Madde 44/2)
- Tez Hazırlama/Yazım Kontrol Listesi (LEE-33), Tez Sınavı Jüri ve Tarih Öneri Formu (LEE-18) ve Tez Benzerlik Formu (LEE-17) Anabilim Dalı Başkanlığı tarafından tez savunma sınav tarihinden en az bir ay önce Enstitüye gönderilmelidir.
- Tezin dijital kopyasını (Tezin tam metni, Türkçe ve İngilizce özeti ve ekleri) PDF formatında olacak şekilde enstitutez@bakircay.edu.tr adresine gönderilmesi. (Enstitüye tezin ulaşmasındaki tüm sorumluluk öğrenciye aittir.)
- Tez yazım kurallarına göre hazırlanmış tez örneğini jüri üyelerine sınav tarihinden en az 15 gün önce ulaştırınız.
- Sınav sonrasında Doktora Tezi Değerlendirme Formu (DR-11), Tez Bireysel Değerlendirme Raporu Formu (LEE-19) ve Doktora Tez Savunma Sınavı Tutanağı Formu (LEE - 20) ile 3 iş günü içerisinde Anabilim Dalı tarafından Enstitüye teslim edilmelidir.

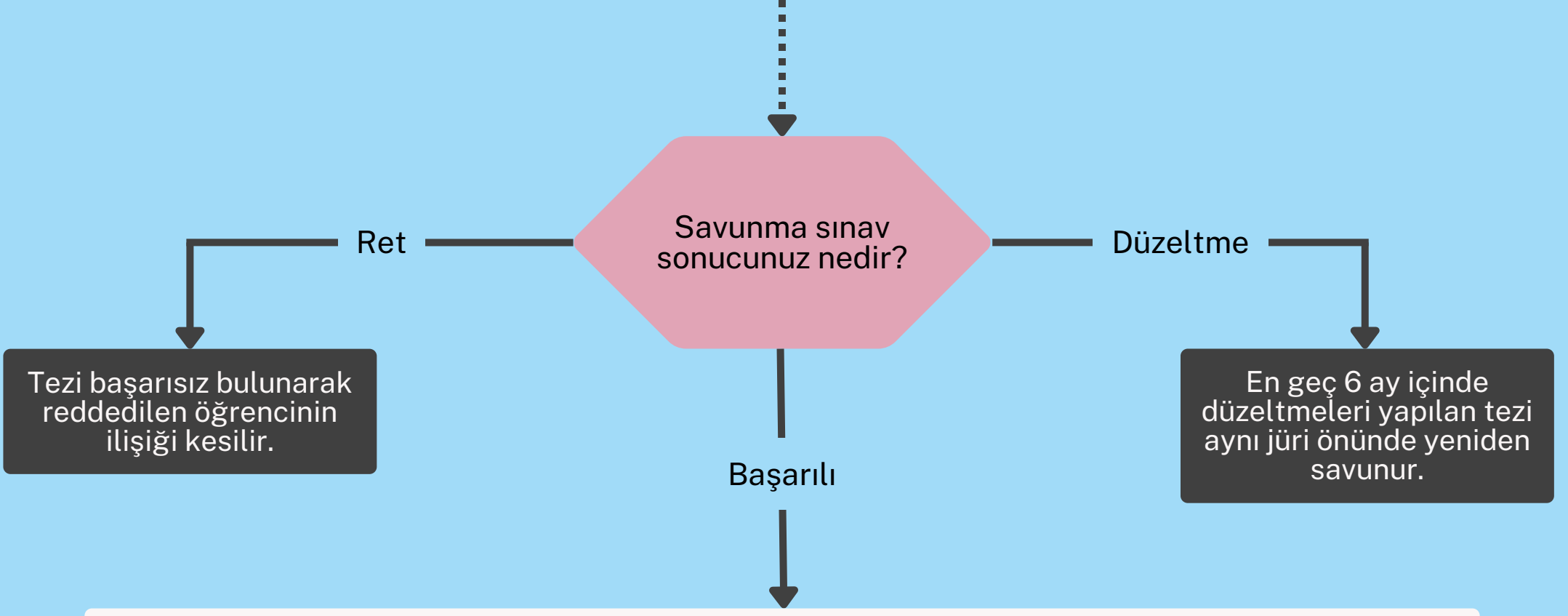

- Tez savunma sınavı tarihinden itibaren 1 ay içinde mezuniyet işlemlerini tamamlayarak mezun olabilirsiniz.
- **Mezuniyet İşlemleri için hazırlamanız gereken dokümanlar:**
 - "Tez Teslim Formu"
 - "İlişik Kesme Formu"
 - 3 Adet Ciltli Tez (Kılavuzda belirtilen standart ve renklerde).
 - Tezin dijital kopyasını (Tezin tam metni, Türkçe ve İngilizce özeti ve ekleri) PDF formatında olacak şekilde enstitutez@bakircay.edu.tr adresine gönderilmesi. (Enstitüye tezin ulaşmasındaki tüm sorumluluk öğrenciye aittir). Tez içeriğinde kişisel veriler (T.C. Kimlik no, e-mail, telefon, imza vb.) yer almamalıdır.
 - Yükseköğretim Kurulu Başkanlığı internet sitesinden alabileceğiniz Tez Merkezi Tez Üst Veri Giriş Formu
 - Öğrenci kimlik kartı
 - Yabancı uyruklu öğrenciler "Türkiye Mezunlar Bilgi Formu"

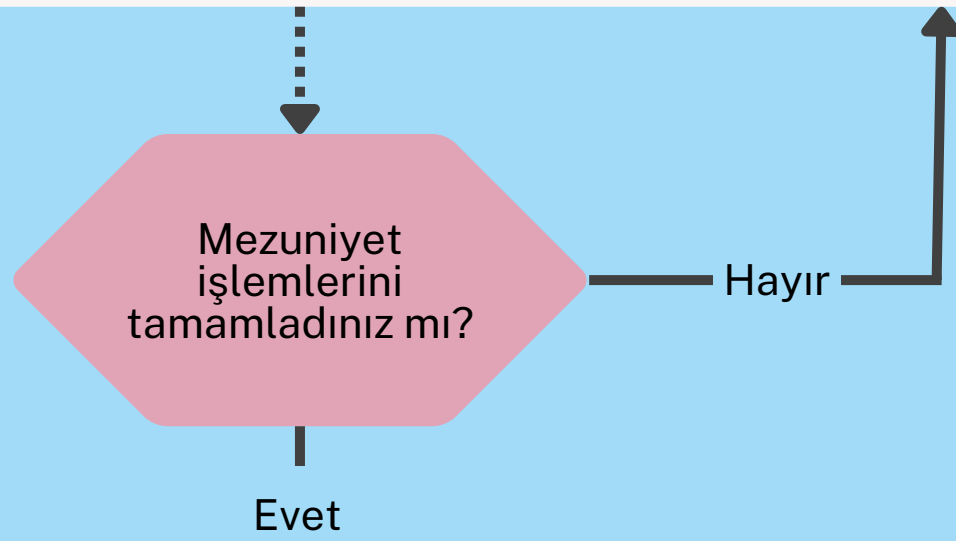

Mezuniyet Kararınız Enstitü Yönetim Kurulu'nda görüşülecektir. Yönetim Kurulunca kabul edildikten sonra GEÇİCİ MEZUNİYET BELGESİ'ni e-devlet üzerinden alabilirsiniz.

